RACE BOOK

AQUA SPEED OPEN WATER SERIES
MEMBER OF GARMIN IRONTRIATHLON

Ślesin

ŚLESIN

12 czerwca 2021

www.openwaterseries.pl

PROGRAM ZAWODÓW

Ślesin

SOBOTA 12.06.2021

16:00 – 17:00 wydawanie pakietów startowych (punkt informacyjny zawodów)
16:00 – 20:00 strefa EXPO
17:30 start kategorii wiekowej 6-7 lat – 100 m (AQUA SPEED Junior)
17:40 start kategorii wiekowej 8-9 i 10-11 lat – dystans 200 m (AQUA SPEED Junior)
17:50 start kategorii wiekowej 12-13 lat – dystans 475 m (AQUA SPEED Junior)
18:00 start AQUA SPEED Open Water Series – dystanse 0,95 km, 1,9 km, 3,8 km
18:30 ceremonia wręczania nagród dla dzieci startujących w zawodach AQUA SPEED Junior
20:00 zamknięcie trasy AQUA SPEED Open Water Series
20:00 ceremonia wręczenia nagród dla wszystkich dystansów

Ślesin
naprawdę warto

PRAKTYCZNE INFORMACJE

Ślesin

BIURO ZAWODÓW

W zawodach **AQUA SPEED Open Water Series Ślesin** nie będzie klasycznego Biura Zawodów, w którym będzie można odebrać pakiet, czy zapisać się na zawody. Rejestracja przeprowadzona będzie przez system startlist.pl, a przygotowane pakiety startowe będą do pobrania w punkcie informacyjnym. Istnieje możliwość zapisów na zawody na miejscu (w punkcie informacyjnym), tylko w przypadku wolnych miejsc.

UWAGA! Zawodnik bez wydrukowanej karty zawodnika nie będzie dopuszczony do startu! Prosimy o wydrukowanie kart i ich podpisanie, a następnie okazanie ich w biurze zawodów.

Ponadto osoby niepełnoletnie mają obowiązek przedłożyć podpisaną zgodę rodzica lub opiekuna prawnego na udział w AQUA SPEED Open Water Series Ślesin 2021.

Pakiety, które nie zostaną odebrane w godzinach pracy punktu informacyjnego, nie będą wydawane w innym terminie oraz nie będą rozsyłane w późniejszym czasie.

PAKIET STARTOWY

W ramach pakietu startowego AQUA SPEED każdy uczestnik otrzyma:

- zwrotny chip do pomiaru czasu,
- profesjonalny pomiar czasu,
- czepek pływacki (obowiązuje start w czepku dostarczonym przez organizatora),
- profesjonalne zabezpieczenie trasy (zawody obsługują ratownicy wodni),
- profesjonalne zabezpieczenie medyczne,
- nadzór sędziów na trasie zawodów,
- punkt odświeżania oraz pakiet żywieniowy za metą.

PRAKTYCZNE INFORMACJE

Ślesin

DYSTANSE

AQUA SPEED Open Water Series Ślesin 2021 rozegrany zostanie na dystansach ok. 0,95 km, ok. 1,9 km i ok. 3,8 km.

Pływanie na dystansie ok. 0,95 km (1 pętla), ok. 1,9 km (2 pętle) oraz 3,8 km (4 pętle). Głębokość jeziora do 26 m. Rolling start dla wszystkich dystansów. Pianki dozwolone.

LIMITY CZASOWE

Limit czasu ukończenia zawodów na dystanse 0,95 km – 0h30'.
Limit czasu ukończenia zawodów na dystanse 1,9 km – 1h00'.
Limit czasu ukończenia zawodów na dystanse 3,8 km – 2h00'.

Meta znajdować się będzie po wyjściu z wody, po minięciu bramy mety.

PUNKT INFORMACYJNY

Punkt informacyjny usytuowany będzie w Parku Miejskim, przy plaży nad Jeziorem Ślesińskim. Czynny będzie w godzinach odbierania pakietów.

DEPOZYT

Depozyt będzie mieścił się w Parku Miejskim przy plaży nad Jeziorem Ślesińskim w miejscu oznaczonym napisem „depozyt". Otwarcie depozytu nastąpi godzinę przed startem, a jego zamknięcie w czasie rozpoczęcia dekoracji.

PARKINGI

Nieodpłatny i niestrzeżony parking dla zawodników i kibiców będzie zlokalizowany na terenie Targowiska Miejskiego w Ślesinie (wjazd od ul. Kościelnej - mapa) .
Alternatywny parking znajdować się będzie przy ślesińskiej marinie (parking płatny - mapa).

WYTYCZNE SANITARNE

I. PRZEPISY

1) Zawodnicy zobowiązani są do stosowania aktualnych na dzień startu przepisów Rozporządzenia Rady Ministrów w sprawie ustanowienia określonych ograniczeń, nakazów i zakazów w związku z wystąpieniem stanu epidemii.
2) Zawody odbywają się bez udziału publiczności. Uczestnicy proszeni są o przybywanie na teren zawodów bez osób towarzyszących. Tworzenie się skupisk oraz zgromadzeń na terenie zawodów oraz wzdłuż tras jest zakazane.

II. BIURO ZAWODÓW/ODBIÓR PAKIETÓW/STREFA ZMIAN

Podczas zawodów nie będzie funkcjonować klasyczne biuro zawodów. Zawodnicy będą odbierać pakiety w Punkcie Informacyjnym. Podczas odbioru pakietu należy założyć maseczkę oraz zdezynfekować ręce (osoby, które tego nie zrobią nie będą wpuszczane do strefy zmian). Podczas odbioru pakietu okazać wydrukowaną kartę zawodnika.

III. DYSTANS SPOŁECZNY / MASECZKI / DEZYNFEKCJA

1) Zawodnicy oraz obsługa zobowiązani są do przestrzegania zasad dystansu społecznego zarówno przed, w trakcie, jak i po ukończeniu rywalizacji, tj. zachowania minimum 1,5 m odstępu.
2) Na terenie zawodów obowiązuje nakaz używania maseczek zakrywających usta oraz nos. Maseczki mogą zostać zdjęte bezpośrednio przed startem do specjalnie przygotowanych pojemników, które zostaną ustawione w pobliżu startu.
3) W miasteczku rozstawione zostaną pojemniki z płynem dezynfekującym. Zawodnicy proszeni są o możliwie częstą dezynfekcję dłoni.
4) Obsługa zawodów będzie cyklicznie dezynfekowała powierzchnie w miasteczku zawodów.

WYTYCZNE SANITARNE

IV. PUNKTY ODŚWIEŻANIA

Za metą będzie dostępny punkt odświeżania oraz przygotowany pakiet żywieniowy dla każdego zawodnika.

V. STREFA STARTU

W strefie startu mogą przebywać tylko i wyłącznie zawodnicy uczestniczący w danym starcie. W strefie startu istnieje nakaz zachowania dystansu społecznego (min. 1,5 m). W strefie startu obowiązuje również nakaz używania maseczek. Przy wejściu do wody rozstawione zostaną śmietniki, do których będzie można wyrzucić maseczkę bezpośrednio przed startem.

VI. STREFA METY

Po zakończeniu rywalizacji zawodnik otrzyma pakiet żywnościowy, w którym znajdować się będą napoje, przekąski, medal za ukończenie zawodów. Po otrzymaniu pakietu żywnościowego zawodnicy będą proszeni o niezwłoczne opuszczenie strefy mety oraz o założenie maseczki. Zawodnicy, którzy nie będą uczestniczyć w dekoracjach, proszeni są o jak najszybsze opuszczenie terenu zawodów.

VII. DEKORACJA

W dekoracji mogą brać udział tylko osoby dekorowane. Podczas oczekiwania na dekorację oraz podczas dekoracji obowiązuje nakaz noszenia maseczki. Osoby dekorujące zobowiązane są do noszenia maseczki oraz rękawiczek jednorazowych. Po zakończeniu dekoracji zawodnicy proszeni są o jak najszybsze opuszczenie terenu zawodów.

TRASA

Ślesin

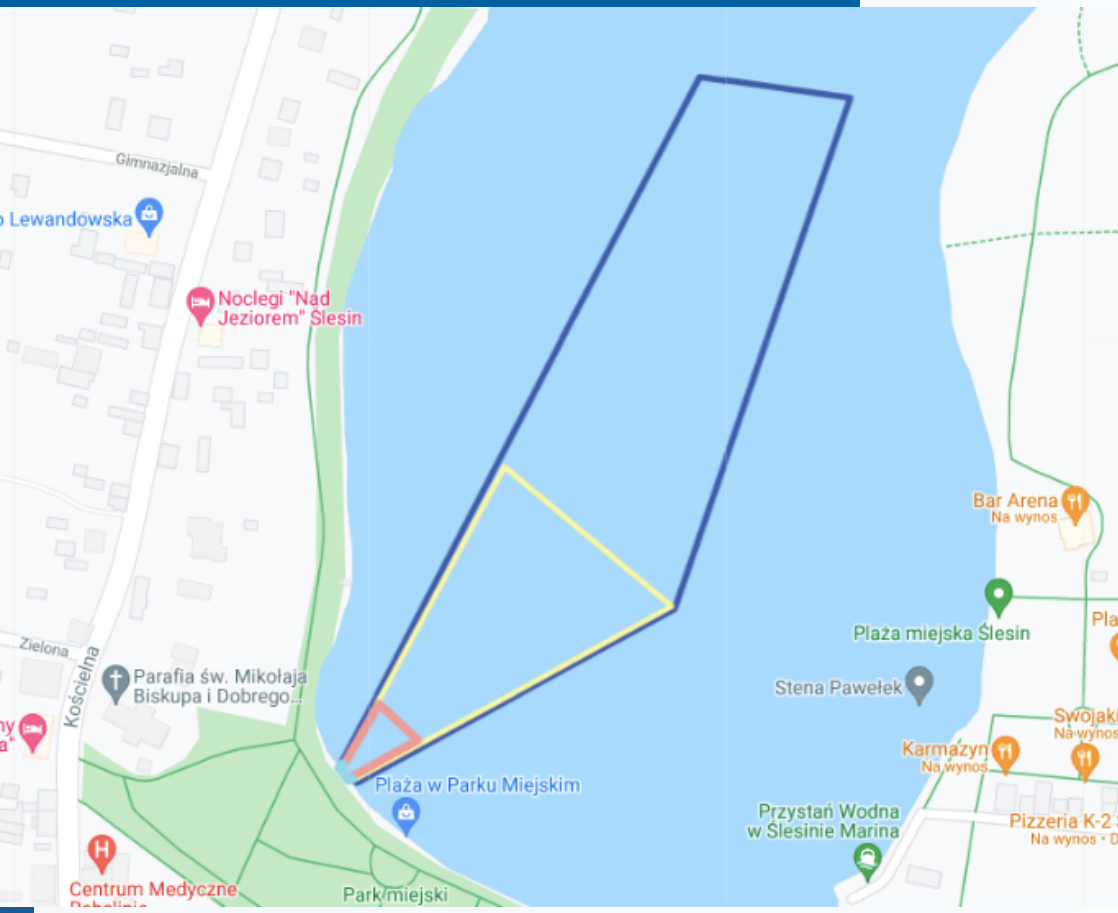

Pływanie na dystansie:
ok. 0,95 km (1 pętla),
ok. 1,9 km (2 pętle)
oraz 3,8 km (4 pętle).

Rolling start dla wszystkich dystansów.

PODGLĄD TRASY

KLASYFIKACJE I KATEGORIE WIEKOWE

Klasyfikacje i kategorie wiekowe kobiet **na dystansie 0,95 km** (decyduje rok urodzenia) – klasyfikacja wspólna dla osób startujących w piankach i bez pianek

1. K (generalna kobiet)
2. K 14 (14-15 lat)
3. K 16 (16-17 lat)
4. K 18 (18-19 lat)
5. K 20 (20-29 lat)
6. K 30 (30-39 lat)
7. K 40 (40-49 lat)
8. K 50 (50-59 lat)
9. K 60 (60 lat i więcej)

Klasyfikacja generalna kobiet **na dystansie 0,95 km** dla osób startujących bez pianek.

Klasyfikacje i kategorie wiekowe mężczyzn na dystansie 0,95 km (decyduje rok urodzenia) – klasyfikacja wspólna dla osób startujących w piankach i bez pianek

1. M (generalna mężczyzn)
2. M 14 (14-15 lat)
3. M 16 (16-17 lat)
4. M 18 (18-19 lat)
5. M 20 (20-29 lat)
6. M 30 (30-39 lat)
7. M 40 (40-49 lat)
8. M 50 (50-59 lat)
9. M 60 (60 lat i więcej)

Klasyfikacja generalna mężczyzn **na dystansie 0,95 km** dla osóbs tartujących bez pianek.

Klasyfikacje i kategorie wiekowe kobiet na dystansie 1,9 km (decyduje rok urodzenia) – klasyfikacja wspólna dla osób startujących w piankach i bez pianek

1. K (generalna kobiet)
2. K 16 (16-17 lat)
3. K 18 (18-19 lat)
4. K 20 (20-29 lat)
5. K 30 (30-39 lat)
6. K 40 (40-49 lat)
7. K 50 (50-59 lat)
8. K 60+ (60 lat i więcej)

KLASYFIKACJE I KATEGORIE WIEKOWE

Klasyfikacja generalna kobiet **na dystansie 1,9 km** dla osób startujących bez pianek.
Klasyfikacje i kategorie wiekowe mężczyzn na dystansie 1,9 km (decyduje rok urodzenia) – klasyfikacja wspólna dla osób startujących w piankach i bez pianek

1. M (generalna mężczyzn)
2. M 16 (16-17 lat)
3. M 18 (18-19 lat)
4. M 20 (20-29 lat)
5. M 30 (30-39 lat)
6. M 40 (40-49 lat)
7. M 50 (50-59 lat)
8. M 60+ (60 lat i więcej)

Klasyfikacja generalna mężczyzn **na dystansie 1,9 km** dla osóbstartujących bez pianek.
Klasyfikacje i kategorie wiekowe kobiet na dystansie 3,8 km (decyduje rok urodzenia) – klasyfikacja wspólna dla osób startujących w piankach i bez pianek

1. K (generalna kobiet)
2. K 16 (16-17 lat)
3. K 18 (18-19 lat)
4. K 20 (20-29 lat)
5. K 30 (30-39 lat)
6. K 40 (40-49 lat)
7. K 50 (50-59 lat)
8. K 60+ (60 lat i więcej)

Klasyfikacja generalna kobiet **na dystansie 3,8 km** dla osób startujących bez pianek.
Klasyfikacje i kategorie wiekowe mężczyzn na dystansie 3,8 km (decyduje rok urodzenia) – klasyfikacja wspólna dla osób startujących w piankach i bez pianek

1. M (generalna mężczyzn)
2. M 16 (16-17 lat)
3. M 18 (18-19 lat)
4. M 20 (20-29 lat)
5. M 30 (30-39 lat)
6. M 40 (40-49 lat)
7. M 50 (50-59 lat)
8. M 60+ (60 lat i więcej)

Klasyfikacja generalna mężczyzn **na dystansie 3,8 km** dla osób startujących bez pianek.
Klasyfikacja generalna nie dubluje się z klasyfikacjami wiekowymi.

SWIM for fun

AQUA SPEED
SWIMMING ACCESSORIES

WWW.AQUASPEED.COM.PL

GOSPODARZ

ORGANIZATORZY

SPONSOR TYTULARNY

SPONSOR